SGD 100

Всасывающий и напорный шланг

HANSA FLEX

Свойства

Область применения	Всасывающие и напорные системы низкого давления
Внутренний слой	Маслостойкая синтетическая резина
Вставка	Высокопрочная синтетическая текстильная прослойка и спираль из стальной проволоки
Наружный слой	Синтетическая резина с высокой износо-, озоно- и атмосферостойкостью
Цвет	черный
Температура min.	-40 °C
Температура max.	100 °C
Рабочие среды	Минеральное масло Эмульсии воды и масла

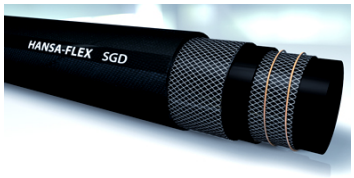

Изделие

Наименование	DN*	Размер	Дюймы	Внутренний Ø (mm)	Наружный Ø (mm)	Рабочее давление (bar)	Продавливающее усилие (bar)	Вакуум (bar)	Мин. радиус изгиба (mm)
SGD 125	25	16	1"	25,4	40	25	75	0,9	152
SGD 132	31	20	1.1/4"	32,0	46	25	75	0,9	192
SGD 140	38	24	1.1/2"	38,0	54	25	75	0,9	228
SGD 150	51	32	2"	50,8	67	25	75	0,9	305
SGD 163	63	40	2.1/2"	63,5	82	25	75	0,9	381
SGD 176	76	48	3"	76,2	96	25	75	0,9	457
SGD 1102	100	64	4"	101,6	125	25	75	0,9	610

DN = номинальный диаметр, номинальный внутренний диаметр

Несмотря на тщательную проверку мы не может исключить ошибки, поэтому мы не берем на себя ответственность за содержащуюся информацию.